

IO DIVENTO MAMMA



COME SI DICE?

ESSERE INCINTA

IO SONO INCINTA

ASPETTARE UN BAMBINO

IO ASPETTO UN BAMBINO

ESSERE IN STATO INTERESSANTE

IO SONO IN STATO INTERESSANTE

ESSERE IN GRAVIDANZA

IO SONO IN GRAVIDANZA

ESSERE IN DOLCE ATTESA

IO SONO IN DOLCE ATTESA

DA DONNA A MAMMA

1. PRIMA FASE – GRAVIDANZA PRIMO TRIMESTRE
2. SECONDA FASE – GRAVIDANZA SECONDO TRIMESTRE
3. TERZA FASE – GRAVIDANZA TERZO TRIMESTRE
4. QUARTA FASE - TRAVAGLIO
5. QUINTA FASE – PARTO
6. SESTA FASE - ALLATTAMENTO

QUANTO DURA LA GRAVIDANZA?

LA GRAVIDANZA DURA 9 MESI. LA GRAVIDANZA DURA CIRCA 40 SETTIMANE.

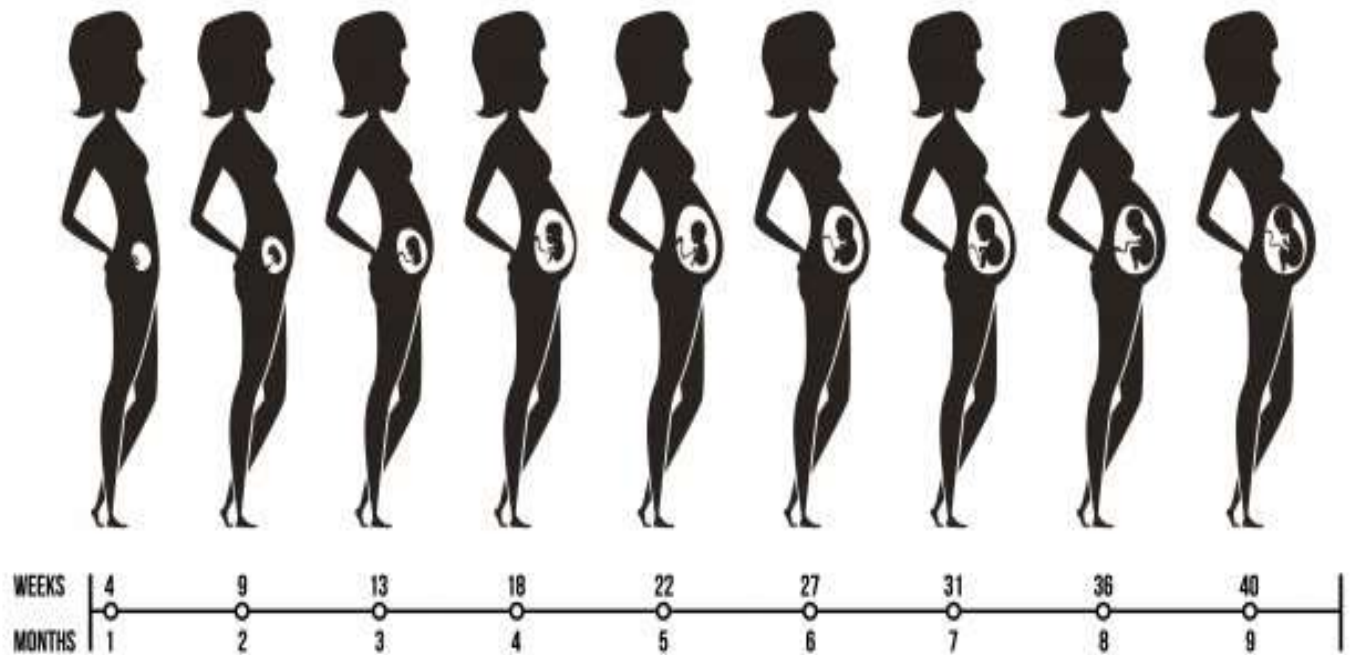

A CHE MESE SEI?

SONO AL **PRIMO** MESE (1°)

SONO AL **SECONDO** MESE (2°)

SONO AL **TERZO** MESE (3°)

SONO AL **QUARTO** MESE (4°)

SONO AL **QUINTO** MESE (5°)

SONO AL **SESTO** MESE (6°)

SONO AL **SETTIMO** MESE (7°)

SONO ALL'**OTTAVO** MESE (8°)

SONO AL **NONO** MESE (9°)

COME CAPISCO DI ESSERE INCINTA?

FACCIO IL **TEST DI GRAVIDANZA** A CASA

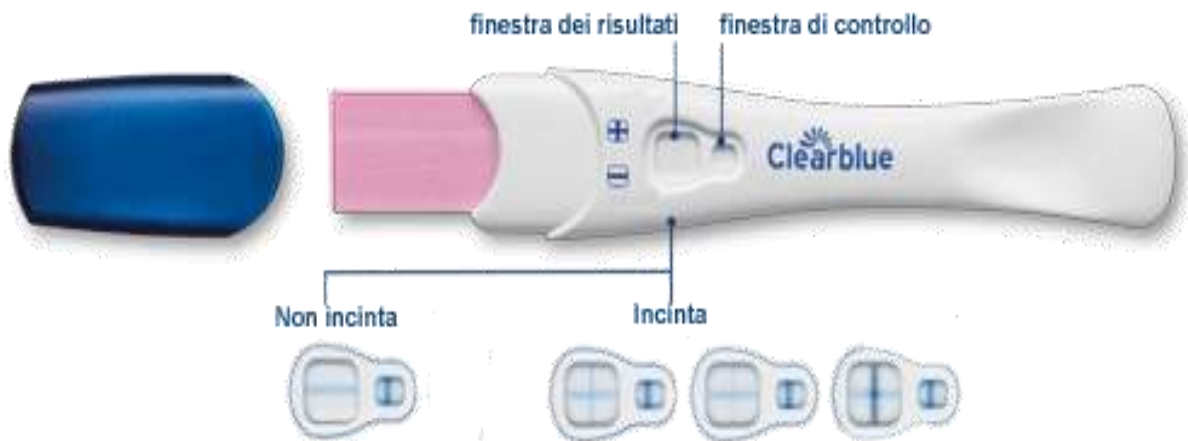



FACCIO LE ANALISI DEL SANGUE

BETA HCG IN OSPEDALE

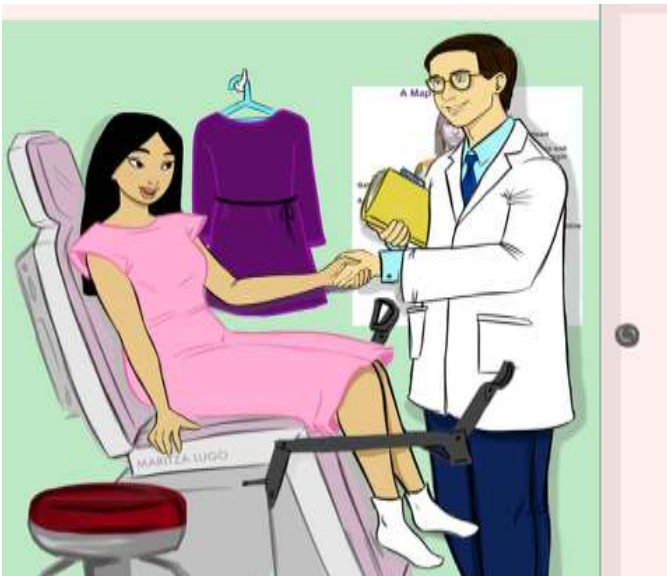

FACCIO UNA **VISITA GINECOLOGICA**

TU COME HAI SCOPERTO DI ESSERE INCINTA?

HAI FATTO IL TEST DI GRAVIDANZA?

HAI FATTO LA VISITA DAL GINECOLOGO?

SEI ANDATA ALL'OSPEDALE?

Principali sintomi della GRAVIDANZA

PRIMO TRIMESTRE

SECONDO TRIMESTRE

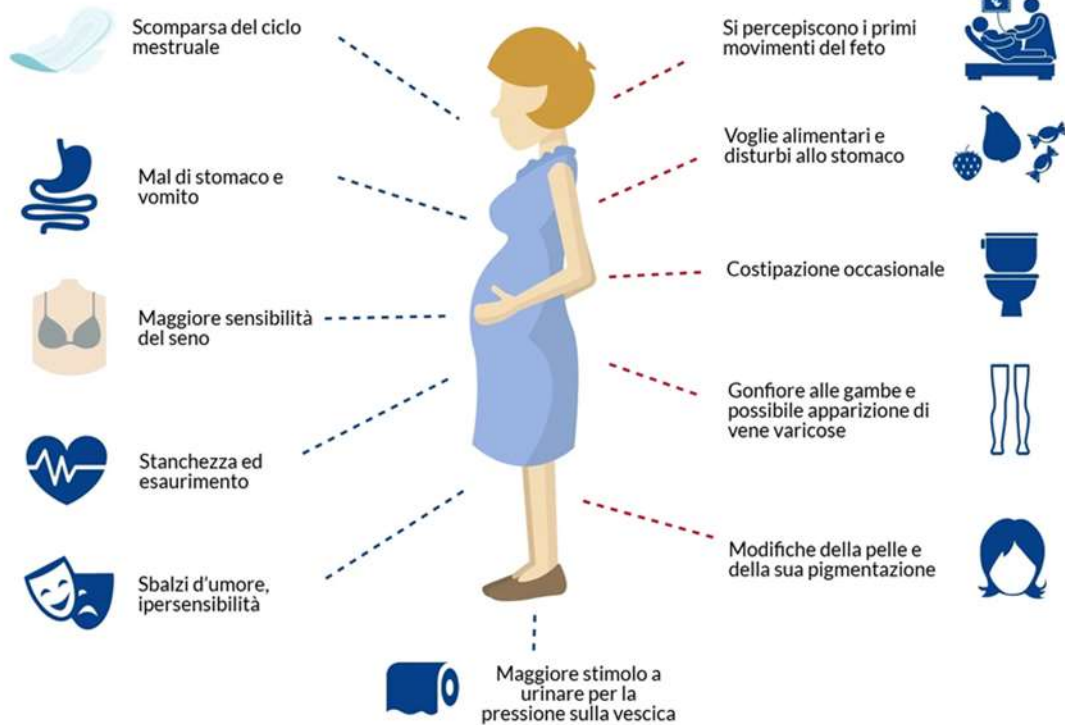

TERZO TRIMESTRE



COME TI SEI SENTITA ALL'INIZIO DELLA GRAVIDANZA?

SENTIVI DI PIÙ LA STANCHEZZA?

IL TUO SENO È CAMBIATO?

ANDAVI TANTE VOLTE AL BAGNO?

COSA ALTRO?

VISITA DAL MEDICO



È MOLTO IMPORTANTE FARE LA VISITA REGOLARE
ECOGRAFIA – PER VEDERE COME STA IL BAMBINO E SENTIRE IL BATTITO

ESERCIZIO FISICO



È MOLTO IMPORTANTE FARE MOVIMENTO E CAMMINARE

TRAVAGLIO – QUANDO SI ROMPONO LE ACQUE E ARRIVANO LE CONTRAZIONI, IL BAMBINO È PRONTO PER USCIRE

PARTO NATURALE – IL BAMBINO NASCE DOPO IL TRAVAGLIO CON AIUTO DEL GINECOLOGO O DELL'OSTETRICA

PARTO CESAREO – È UN INTERVENTO CHIRURGICO, IL BAMBINO NASCE CON DIFFICOLTÀ, BISOGNA AIUTARLO AD USCIRE

COSA SUCCEDA ALLA FINE DEI NOVE MESI?

C'È IL **PARTO**.

PARTORISCO IL BAMBINO.

IL BAMBINO **NASCE**.

COSA SUCCEDA PRIMA DI PARTORIRE?

SI ROMPONO LE **ACQUE**.

HO LE **CONTRAZIONI**.

COME PUÒ NASCERE IL BAMBINO?

CON IL **PARTO NATURALE**.

CON IL **PARTO CESAREO**.

DOVE NASCE IL BAMBINO?

IL PARTO NATURALE AVVIENE NELLA **SALA PARTO** DELL'OSPEDALE.

IL PARTO CESAREO AVVIENE NELLA **SALA OPERATORIA** DELL'OSPEDALE.

CHI È VICINO A ME QUANDO DEVO PARTORIRE?

IL **GINECOLOGO**, L'**OSTETRICA** E GLI **INFERMIERI**.

COSA SERVE PER LA MADRE QUANDO NASCE UN BAMBINO

<p>LA VESTAGLIA</p>	
<p>LA CAMICIA DA NOTTE</p>	
<p>LE PANTOFOLE</p>	
<p>GLI ASCIUGAMANI</p>	
<p>IL REGGISENO DA ALLATTAMENTO</p>	

COSA SERVE PER IL BAMBINO QUANDO NASCE

<p>IL CIUCCIO</p>	 A woman with long dark hair is holding a colorful pacifier (yellow, blue, and red) in her hand. In the background, a baby is visible, slightly out of focus, with its mouth open as if sucking on something.
<p>LA TUTINA</p>	 A newborn baby is lying in a white christening gown (tutina). The gown has a decorative pattern of small teddy bears on the chest. The baby is wearing a white bonnet and is lying on a white surface.
<p>I CALZINI</p>	 A pair of white knitted socks with ribbed cuffs and heels. The socks are laid out on a light-colored surface.
<p>I PANNOLINI</p>	 Six babies of various ethnicities are lying on a white surface, wearing white diapers. They are arranged in a row, looking towards the camera.

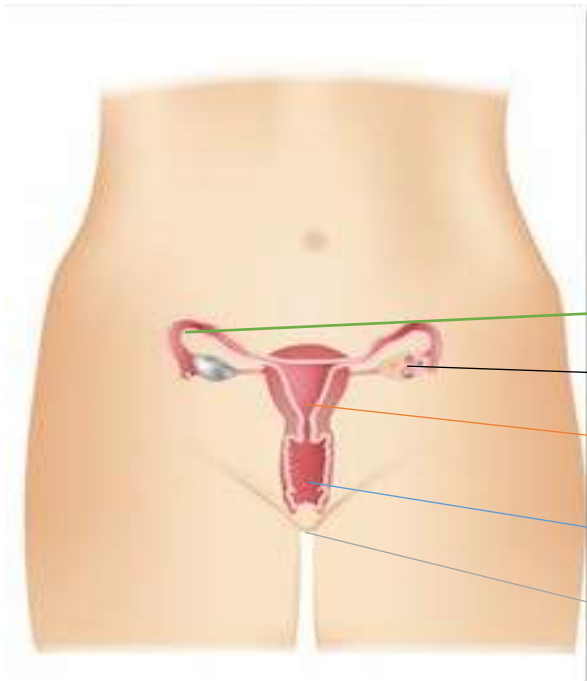

L'APPARATO GENITALE FEMMINILE

TUBE

OVAIE

UTERO

VAGINA

VULVA

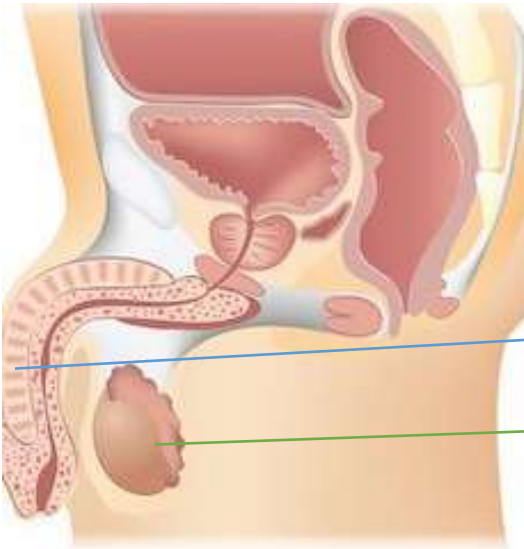

L'APPARATO GENITALE MASCHILE

PENE

TESTICOLI

COMPLETA L'APPARATO GENITALE MASCHILE E FEMMINILE CON QUESTI NOMI:

ovaie - utero - testicoli - vulva
pene - tube - vagina

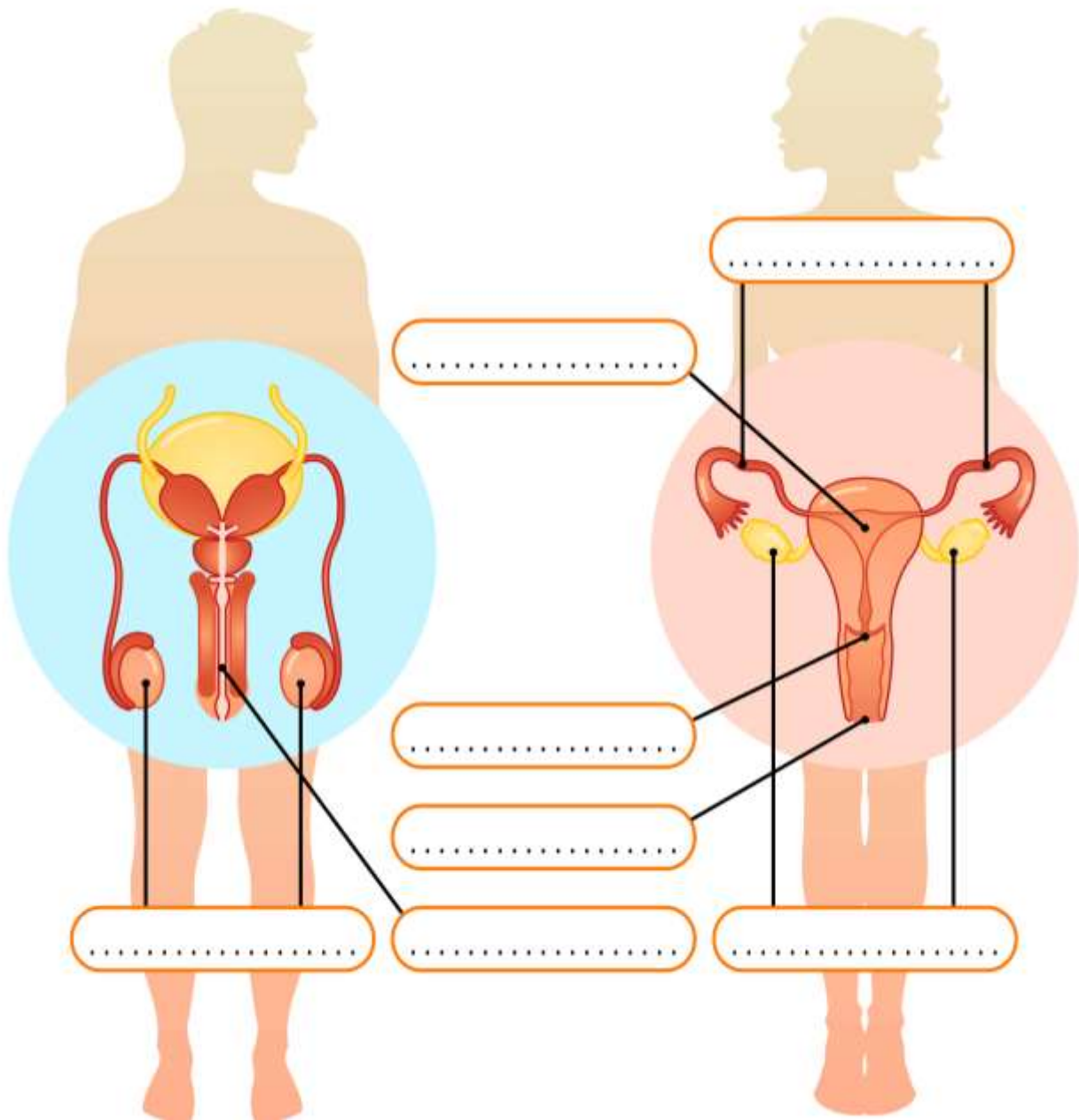

SCEGLI LA RISPOSTA CORRETTA:

1. COME SI CHIAMA IL TUBO LUNGO CHE COLLEGA LA MAMMA E IL FIGLIO NELLA PANCIA?
 - a. PLACENTA
 - b. CORDONE OMBELICALE
 - c. VAGINA

2. A CHE SERVE IL SACCO AMNIOTICO?
 - a. A PROTEGGERE IL BAMBINO
 - b. A CHIAMARE L'AMBULANZA
 - c. A ROMPERE LE ACQUE

3. COME SI CHIAMA L'UNIONE TRA SPERMATOZOI MASCHILI E OVULO FEMMINILE?
 - a. MESTRUAZIONE
 - b. FECONDAZIONE
 - c. MENOPAUSA

4. CHE COSA SUCCEDDE ALLA FINE DEI 9 MESI DI GRAVIDANZA?
 - a. LA PARTENZA
 - b. IL PARTO
 - c. LA FECONDAZIONE

5. QUALI POSSONO ESSERE I PRIMI SINTOMI DELLA GRAVIDANZA?
 - a. NAUSEA, VOMITO, STANCHEZZA
 - b. MAL DI GOLA
 - c. FEBBRE